

Mağazanızın Yeni Yöneticisi : Shop Manager

Shop Manager ile hayatınızı kolaylaştırın , verimliliğinizi arttırın ve rekabette öne geçin !

Shop Manager, Türkiye'nin uygulama yazılımları pazarının lider kuruluşu Logo 'nun perakende noktaları için geliştirdiği yönetim sistemidir.Ürün, Örne, Konfeksiyon, Ayakkabı, Çeyiz, Halı-Mobilya, Kozmetik, Kırtasiye-Oyuncak, Elektronik, Beyaz Eşya ve daha birçok sektörde direk müşteriye çeşitli ödeme ve taksit opsiyonları kullanarak satış yapan mağazaların daha çağdaş ve verimli çalışmasını sağlamak için tasarlanmıştır.

Türkiye'nin her yerine dağılmış satış ve hizmet ağı tarafından sunulan **Shop Manager** ile mağazadaki tüm işlemler net ve pratik bir şekilde takip edilebilir ve alınması gereken kritik yönetim kararları güvenilir veriler ışığında zamanında alınabilir. İleriye dönük çalışmalar planlanabilir ve uygulanabilir.

Stok (İrsaliye, Sipariş, Seri Lot Takibi, Maliyetlendirme, Dinamik Birimleme, Eşdeğer Mal Takibi , Renk/Beden Matrisi, Barkod Etiket Tasarımı ve Basımı, Görsel Uyarılama), Fatura , Cari Hesap (Ödeme/Tahsilat, Ödeme Planı), Kampanya, Çek/Senet, Banka (Kredi Kartı Hesapları, Kasa, Döviz Kuru Takibi), Satış Konsolu, Dövizli Hesap Makinesi ve bu bölümlerin tüm yan ürünleri (kullanıcı tanımlı raporlar, aktarımlar) bölümlerinden oluşan **Shop Manager** Seti, Logo Klasik ürün ailesinin ek modül ve kullanıcı artırımları ile uyumludur.

Logo ürünlerindeki kod uyumu sayesinde Logo Gold gibi farklı uygulamala ile uygun altyapı sağlanırsa online/offline veri iletişimi kurabilen **Shop Manager** bu özelliği sayesinde hem üretici hem de perakendeci olan kuruluşlar tarafından beğeni ile kullanılmaktadır.

Artık **Shop Manager** ile daha verimli çalışmak , karlılığı ve hizmet kalitesini arttırmak artık çok kolay.

Genel Özellikler

Windows Uyumluluğu : Shop Manager ile gelen tam Windows uyumunun sağladığı avantajlar, Logo'nun titizlikle hazırladığı kolay kullanımlı arayüz ile birleşerek kullanıcıya çabuk öğrenme ve kullanım kolaylığı avantajı sağlamaktadır.

İlişkisel Veritabanı : Shop Manager desteklediği MS DE / MS SQL Server ilişkisel veritabanı sayesinde verilerinizin güvenliğini en üst seviyede sağlar.

Veri Güvenliği : Transaction özelliği sayesinde veritabanı bütünlüğü sağlanır , donanım veya yerel ağ problemlerinden kaynaklanan kesintilerden büyük ölçüde etkilenmez.

Raporlar ve Formlar : İçerisinde birçok hazır rapor ve form bulunan Shop Manager 'ın rapor uyarılama aracı sayesinde mevcut ve yeni tasaralanacak raporlara yeni filtreler eklenebilir, çeşitli yazı biçimleri, fontlar ve renk kullanılabilir.

Veri Aktarımı : Shop Manager , dünyada bir standart haline gelen XML tabanlı veri değişim özelliklerini destekler. Veri aktarım özelliği tüm sistem genelinde yer alır ve farklı kaynaklardan ulaşan verilerin konsolidasyonunu sağlar. Oluşturulacak veri merkezleri ile şubelerden merkeze veri akışı kolaylıkla sağlanır. Merkez-mağaza yapısında Terminal-Server alyapısı ile online ve offline çalışma şekilleri desteklenir.

Kullanıcı Yetkilendirme : Shop Manager kullanıcılara tanınan çok seviyeli erişim hakları ile bilgi güvenliğini garantiler. Sistem yöneticisi , her kullanıcı veya kullanıcı grubunun menülere ve menü seçeneklerine erişim haklarını tanımlayabilir. Kayıtların kimin tarafından değiştirildiği sistemden öğrenilebilir.

Etkin Stok Yönetimi

Her işletmenin faaliyet alanına bağlı olarak kullandığı malzemeler farklı olabilir. Özellikle çok geniş bir ürün yelpazesi ile çalışan firmalar için bu ürünlerin birbirinden farklı ürün grupları altında toplanıp izlenebilmesi, malzeme yönetimini daha rahat, verimli ve etkin bir şekilde yürütmeleri için önemlidir. Shop Manager, bu firmalara, aynı türdeki malzemelerini birbirinden ayrılan farklı özellikleriyle izleme ve sınıflar altında toplayarak çok seviyeli bir hiyerarside takip etme kolaylığını sağlar. Ürünlerin fotoğrafları malzeme kartına eklenebilir.

Malzeme Özellikleri Sınıf Yapısı

Malzeme Özellikleri Sınıf Yapısı sayesinde ürünlerinizi renk, beden, kovala, drop gibi özellikler tanımlayarak ayrıştırabilirsiniz. Tanımladığınız bu özellikleri, istediğiniz malzeme kaydı ile ilişkilendirilebilir ve her malzeme özelliği için istediğiniz sayıda farklı değer girişi yapabilirsiniz.

Malzeme Sınıfı ile, sınıfa ait birim, tedarikçi, muhasebe kodu gibi bilgiler, alt malzeme sınıflarına veya malzemelere, sistem içinde bu malzeme sınıfı ile gerçekleştirilen tüm işlemlere otomatik olarak aktarılarak sınıfı oluşturan alt parçalarda bilgi bütünlüğü sağlar. Veri girişlerindeki hatalar azalır, zamandan büyük ölçüde tasarruf sağlanır ve çok faydalı analizler yapılabilmesine imkan tanınmış olur.

Malzemelerle özellikleri ve bunlara ait değerler satır ve kolonlara girilerek bir matris yapısı oluşturulur. Görsel kullanım kolaylığı getiren matris yapısı ile aynı özelliklere sahip birden fazla malzeme kaydının bir kerede otomatik olarak oluşturulmasının yanında, malzeme girişlerini gerektiren tüm işlemlerde tablo üzerinden topluca ve otomatik miktar girişi yapılabilir.

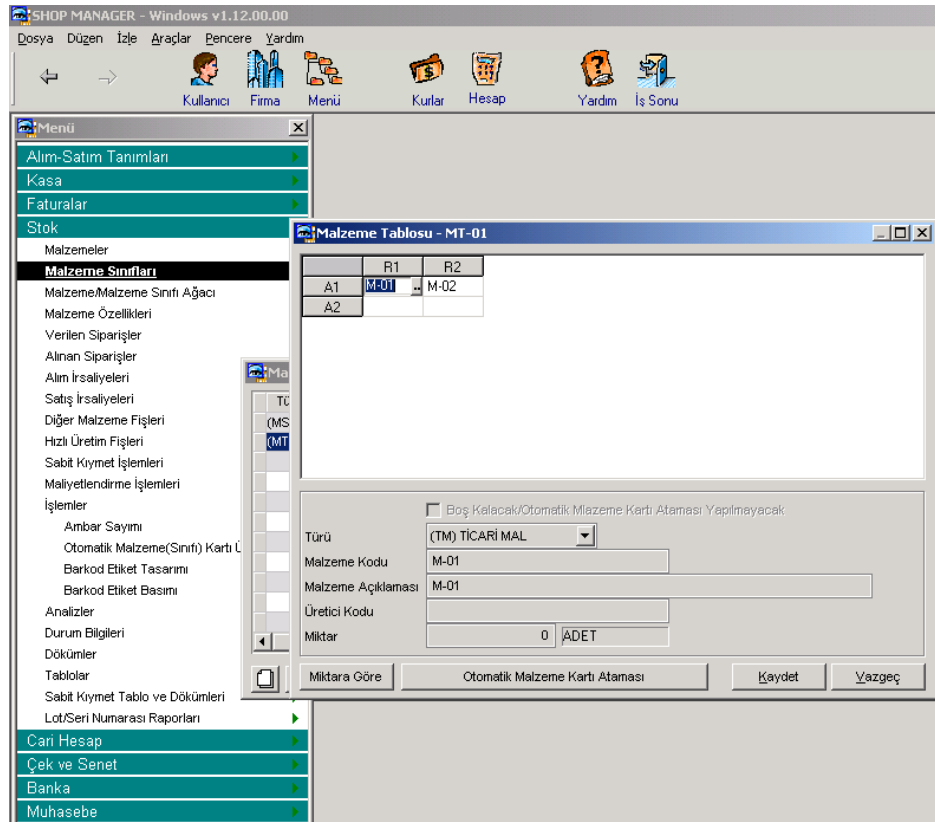

İstenen sayıda birim üzerinden ve anlık stok seviye takibi

Malzemelerinize ait stok seviyelerini çeşitli ambarlar bazında güncel olarak izleyebileniz, buralardaki malzemelerle ilgili minimum, maksimum, ve güvenlik stok seviyelerini belirleyip malzeme darboğazlarının önüne geçebileniz, geçmiş tarihli stok seviyesi bilgilerine ulaşmanız mümkündür.

ABC Analizi ile stokunuzdaki malzemeleri sınıflandırarak, sizin için kritik malzemeleri belirleyip bu tür malzemelerin yönetimine odaklanabilirsiniz. Stok sayım farklarını güncelleyen sayım fişlerini otomatik olarak oluşturabilir, **seri/ lot takibi** ile malzemelerin geriye dönük izlenebilirliğini garanti altına alabilirsiniz.

Malzemelerinizi sınırsız sayıda birimle izleme ve raporlama rahatlığı sağlar. Birimler arası otomatik çevrimler ile sistemdeki veri bütünlüğü garanti altına alınır. Malzemenin kullandığı her birim için ayrı barkod tanımlayabilirsiniz.

Malzeme Yönetimi bölümünde sağlanan görsel uyarılama imkanı sayesinde, malzeme kartlarına ek bilgi giriş alanları eklenerek bu bilgilerin ürün arama browser ında yeralması sağlanabilir. Bu sayede değişik özelliklere göre (Ö: ISBN numarası ile kitap arama) ürünler sıralanabilir ve satış sırasında kolaylıkla bulunabilir.

Barkod desteği ve Barkod etiketi tasarlama

Barkod desteği ile malzemelerin ambarlara giriş ve çıkış hareketleri ile satış terminallerindeki satış işlemlerinizi çabuk ve hatasız olarak yürütülebilirsiniz.

Shop Manager içerisinden kendi barkodlarınızı tasarlayıp basmanız mümkündür. Barkod etiketi üzerinde yer almasını istediğiniz bilgileri stok kartınızdan çağırabilir, etiket üzerine barkod, metin, resim ve simgeleri istediğiniz büyüklükte ve açıda yerleştirilebilirsiniz.

Barkod tasarımı bölümünde 16 değişik çeşit barkod türünü basabilme imkanı vardır. Tüm barkod tipleri için barkod hata analizini yapabilir, filtre kullanılarak toplu baskı yapılabilir, barkodlu fiyat etiketlerini döviz cinsinden veya TL olarak basabilirsiniz.

Kampanya ve fiyat/indirim/masraf tanımları

Kampanya, indirim ve masraf tanımları esnek ve parametrik yapısı ile güvenli, çabuk ve hatasız işlem yapabilme rahatlığı sağlar.

Kampanya tanımları sayesinde, satışlarda 2 ürüne 1 ürün hediye ya da belli bir limitte alışverişe belli bir oranda indirim gibi çok sayıda kampanya koşulları oluşturulabilir ve kullanılabilir.

Parametreler kullanılarak değişik fiyat koşulları tanımlanabilir ve gün/saat bazında uygulanabilir. Ürün ve tedarikçi bazında istenen sayıda ve istenen döviz cinsinde fiyatı içeren fiyat listesi oluşturulabilir. Alış koşulları, gerek sipariş, irsaliye ve fatura geneli için gerekse sipariş, irsaliye ve faturayı oluşturan her ürün için ayrı uygulanabilir. Sistem alış koşullarını gözönüne alarak doğru fiyat, indirim ve masrafları otomatik olarak belirler ve uygular. Bu otomasyon, hataları ortadan kaldırarak hızlı ve doğru

evrak girişini sağlar. Fiyatlardaki değişimler, gerek fiyat listesini oluşturan tüm fiyatlar için gerekse belli fiyatlar için toplu şekilde güncellenebilir.

Sipariş takibi

Tedarikçi firmalara verdiğiniz siparişleriniz ile müşterilerinizden aldığınız siparişlerinizi temin/teslim süreleri ve sevk bilgileri ile izleyebilirsiniz. Zengin rapor seçenekleri ile sevkedilmemiş siparişleri cari hesap ve malzemelere göre istediğiniz tarih aralığını kapsayacak şekilde alabilirsiniz.

Tedarikçi/Müşteri Takibi

Mağazanızın çalıştığı tedarikçi firmalar ile alacak ilişkisi içinde olduğu müşterileri düzenli olarak izleyebilirsiniz.

Kodu: CARI-02 Statüsü: Kullanımda
Ünvanı: cari-02
İletişim | Ticari Bilgiler | Risk Bilgileri | Diğer
Adres: _____
Semt: _____ - _____
İlçe: _____ - _____
İl: _____ - _____
Ülke: _____ - _____
Posta Kodu: _____ Faks No: _____
Telefon No: _____ Telefon No: _____
İlgili: _____ İnternet Adresi: _____
E-Posta Adresi: _____ Yazışma Dili: Türkçe
Abone Statüsü: Abone Değil Otm. Ödeme Yapılan Banka: _____
Abone Ek Bilgi: _____ Mağaza Kartı No: _____
Kaydet Yazgeç

Tedarikçi ve müşteri için geçerli olacak bir ödeme planı tanımlayabilir, bu planın işlemlere otomatik olarak aktarılmasını sağlayabilirsiniz.

Cari hesap ödemelerini değişik dövizli işlemleri kapsayacak şekilde izleyebilir, ödeme tipi seçerek işlemlerde bu ödeme tipine göre bilgilerin kaydedilmesini sağlayabilirsiniz.

Müşterilerinizin kapanmamış borçlarını, toplam risklerini işlemler sırasında görebilir belirleyeceğiniz risk kontrol yöntemine göre satış işlemlerinin hatasız ve zaman kaybına yol açmadan yapılmasını sağlayabilirsiniz.

Satış noktalarından Shopmanager'da kaydettiğiniz müşterilerinize ulaşabildiğiniz gibi, POS üzerinden yeni müşteri kayıtları da alabilirsiniz.

Kredi kartları ve banka kredi hesapları

Müşterilerinizin ödeme işlemlerinde kullandıkları kredi kartlarını, bunlara ait banka bilgilerini girerek satış işlemlerinde kullanabilirsiniz. Kredi kartları ile yapılan tek parçalı ya da vadeli satışlarda ödemenin belirli bir ödeme planına uygun olarak yapılması durumunda ödeme planı ile kredi kartı arasında bağlantıyı kurabilirsiniz. Böylece ödeme tutarlarını planda belirttiğiniz şartlara uygun olarak otomatik oluşturmuş olacak, borç kapatma işlemlerinizi rahatlıkla izleyebileceksiniz.

Banka Hesapları - 01
TİPİ HESAP NO. DÖVİZ
(TH) KREDİ KREDİ
(DK) KREDİ KREDİ
Kaydet Yazgeç

Satış Konsolu



Shop Manager'ın bir parçası olan Satış Konsolu, satış görevlilerinin satış operasyonunu yürütürken kullanması için tasarlanmış sade ama yetenekli bir satış arayüzüdür. Sadece satış ve tahsilat gibi satış görevlisinin kullanacağı fonksiyonları önüne getiren Satış Konsolu 'nda kaydettiğiniz bilgiler Shop Manager'e aynı anda otomatik olarak aktarılır. Satış Konsolu tarafında yeni müşteri kaydı oluşturulabilir.

Satış Konsolu 'nda seri/lot takibi yapılan malzemeler için seri/lot bilgisi girişi penceresine ulaşarak çıkış yapılan ürünün seri/lot nosunun bilgisi girebilirsiniz. Satış Konsolu 'nda açılacak seri/lot bilgileri penceresi üzerinde barkod girişi yardımıyla seri/lot bilgisi oluşturulabilirsiniz. Satış Konsolu 'ndaki seri/lot penceresindeki seri/lot çıkış hareketleri ilk giren ilk çıkar mantığına göre (FIFO) program tarafından otomatik olarak oluşturulabilir, böylelikle kullanıcıya çıkışı yapılması gerekli malzemenin seri/lot bilgisinin verilebilir.

Sattığınız ürün kampanya kapsamında bir ürün ise kampanya koşullarını satış sırasında otomatik uygulayabilirsiniz.

SATIŞ KONSOLU,

- Taksitli Satış,
- Peşin Satış
- Sevkiyat
- Tahsilat bölümlerinden oluşur.

Taksitli Satış bölümünde, alınan sipariş ödemeli veya ödemesiz olarak oluşturulabilir. Ödemeli siparişler üzerinden müşteri borçlandırılarak ödeme planı oluşturulur. Bu işlem sırasında müşterinin kefil bilgileri kaydedilir. Satış anında teslim edilmeyen ürünler için oluşturulan ödemeli siparişler sevkiyat sırasında ödeme planı ve hareketleri ile faturaya aktarılır.

The screenshot shows a window titled 'Kefil Bilgileri' with two sections for entering guarantor information. Each section has a 'Kefil 1' and 'Kefil 2' header. The fields are: Adı Soyadı, Adres, Semt, İlçe, İl, Posta Kodu, Faks No, and Telefon No. There are 'Kaydet' and 'Vazgeç' buttons at the bottom right.

Ödemeli siparişte nakit, kredi kartı, senet, çek gibi araçlar mevcut ödeme planları doğrultusunda veya siparişe özel oluşturulacak ödeme planında kullanılabilir. Ödeme araçları ayrı ayrı ya da bir arada kullanılabilir ve taksitler oluşturulabilir.

Ön Ödemeli Siparişler ve Taksitli Satış İşlemleri

Logo uygulamalarında satış işlemleri sipariş aşamasından itibaren izlenir. Müşteriler tarafından verilen siparişler ödeme bilgileri ile birlikte kaydedilir. Böylece firmalar, uyguladıkları ön ödemeli kampanyalarda müşterilerine yaptıkları satışları teslim süreleri yanında ödeme ve tahsilat bilgileri ile de izleyebilirler.

Ödeme hareketlerinin siparişlerin alındığı andan itibaren oluşturulması, yapılan satışa ait ödemelerin ne şekilde ve hangi ödeme araçları ile yapılacağını izlenmesine ve raporlanmasına olanak sağlar. Logo uygulamalarında alınan siparişler için ödeme hareketleri fiş kaydedilirken oluşturulur. Bu özellik ile ön ödemeli kampanyalarda otomasyon sağlanır. Ödemeli siparişler, malın teslimi aşamasında ödeme bilgileri ve hareketleri ile faturaya aktarılır.

Siparişlere ödeme planının bağlanması ve bu plan doğrultusunda ödeme hareketlerinin oluşturulması ön ödemeli kampanya uygulamalarında ve taksitli satışlarda otomasyonu sağlamada önemli bir özelliktir.

Peşin Satış bölümü tahsilatın satış anında yapıldığı, faturanın oluşturulduğu ve ürünün hemen teslim edildiği satış operasyonları için tasarlanmıştır. Shop Manager’da kaydettiğiniz ürün ve müşteri bilgilerine SATIŞ KONSOLU üzerinden ulaşabilir istediğiniz ürünü seçerek satış belgesine aktarabilirsiniz. Ödemeleri nakit, kredi kartı, çek ya da mağaza kartı ile tahsil edebilir, kredi kartı ya da mağaza kartına taksit uygulayabilirsiniz.

Müşteri Adı: CARI-01 | ICARI-01 | Fabura No: 00000000000011

Vergi: Ödeme İşlemleri

Adres: Ödenecek Tutar: 250,000,000 TRL | Fabura Tarihi: 02.05.2003
Şehir: Toplam Ödenen: 250,000,000 TRL | Ortalama Vade: 18.05.2003

No	Ödeme Tipi	Tarih	Gün	Hesap Kodu	Hesap Açıklaması	Puan	Ödeme Tutarı
M-01	01 Kredi Kartı	02.05.2003	01	KREDİKK	KREDİKK	Hayır	125,000,000
	02 Kredi Kartı	30.05.2003	28	01 KREDİKK	KREDİKK	Hayır	125,000,000

(İndir)

Ödeme Tipi: Kredi Kartı | Ödeme Tarihi: 02.05.2003
Hesap Kodu: 01 KREDİKK | Puan Kullanılacak: Hayır
Ödeme Tutarı: 125,000,000

Barın: F2: Ödemeleri Kaydet | F4: Ödeme Tarihi Değiştir | F6: Ödeme Sıfır Çıkar | F8: Vade Farkı Hesap Makinesi
Mikta: F3: Vazgeç | F5: Ödeme Başlı Ekle | F7: Puan Kullanımını Değiştir | F10: Banka Hesabı Seç

Kredi kartı ve mağaza kartına uyguladığınız vadeli satışlarda vadeye ya da aylık ödemelere göre taksit tutarları oluşturabilirsiniz. Vadeli satışlarda faizi toplama basit, kalana basit, azalan bakiye faiz hesaplama yöntemlerinden birini kullanarak hesaplayabilirsiniz.

Müşteri Adı: CARI-01 | ICARI-01 | Fabura No: 00000000000011

Vergi: Ödeme İşlemleri

Adres: Ödenecek Tutar: 250,000,000
Şehir: Toplam Ödenen: 250,000,000

Ödeme İşlemleri:

Ödenecek Tutar: 250,000,000
Aylık Faiz %: 0
Ödeme Günü: 2
Faiz Hesabı: Toplama basit
Vade Farkı: Taksitlere dağıt

Peşinat: 0
Vade (Ay): 0
Aylık Ödeme: 0

Faiz Tutarı: 0
Taksit Sayısı: 0

No	Tarih	Açıklama	Tutar
M-01	01 Kredi Kartı	02.05.2003	125,000,000
	02 Kredi Kartı	30.05.2003	125,000,000

Ödeme Tipi: Kredi Kartı | Hesap Kodu: 01 KR | Ödeme Tutarı: 250,000,000

Barın: F2: Ödemeleri Kaydet | F4: Ödeme Tarihi Değiştir | F6: Ödeme Sıfır Çıkar | F8: Vade Farkı Hesap Makinesi
Mikta: F3: Vazgeç | F5: Ödeme Başlı Ekle | F7: Puan Kullanımını Değiştir | F10: Banka Hesabı Seç

F2: Faktura Kayıt | F4: Müşteri Kayıt | F6: Taksitleri Aktar | F8: Hesap İptal
F3: Satış İptal | F5: Müşteri Modu | F4: Vadeye göre taksit oluştur | F5: Aylık ödemeye göre taksit oluştur
F7: Faiz hesabını değiştir | F8: Vade farkı dağıtımını değiştir

8: Vade Farkı Hesap Makinesi
10: Banka Hesabı Seç

Tutar: 250,000,000

Tahsilat bölümünde oluşturulan taksit hareketleri, vadesi geldiğinde belirlenen ödeme tipinde kapatılır.

Taksitlerin ödenmesi, nakit, kredi kartı, çek, senet gibi ödeme araçlarıyla yapılabilir. Taksitlerin ödenmesi ödeme işlemleri penceresiyle gerçekleştirilir. Ödenecek taksit seçilerek hangi ödeme araçlarıyla ödeneceği belirlenir.

Tahsilat hareketleri oluşturulan ödeme penceresinden takip edilir. Ödeme penceresinde Kapanmamış taksitlerin durumu "Yürürlükte", kısmen kapatılmış taksitlerin durumu "Kapanıyor", tamamı kapanmış taksitler ise "kapanmış" durumunda olur.

Ödeme penceresinin kaydedilmesiyle belirlenen ödeme araçları sistemde otomatik olarak oluşturulur.

Birden fazla taksitin ödenmesi için ödenmesi gereken taksitler seçildikten sonra ödeme işlemleri penceresi açılır. Ödenecek tutar iki taksidi kapatacak kadar değilse vade tarihinden önce olandan başlayarak kapanmamış taksit hareketleri sırayla kapatılır.

Eğer taksit ödemesi ödenmesi gereken tutardan eksik ise kalan bakiye için mevcut taksit hareketi bakiye güncellenebilir, bakiye ile yeni bir taksit hareketi oluşturulabilir, bakiye bir sonraki takside veya son takside eklenebilir, bakiye kalan tüm taksitlere eşit olarak bölünebilir.

Sevkiyat bölümünde siparişi ve ödemesi alınan ürünün irsaliyesi oluşturulur ve sevk durumu izlenir.

Yazılım/Donanım Gereksinimleri :

Sunucu :

Donanım

- Intel ve Intel uyumlu işlemci (Tavsiye edilen 1-5 kullanıcı için Pentium III ve üzeri işlemci, 512 MB bellek. 6-10 kullanıcı için Pentium III ve üzeri işlemci, 1 GB bellek. 11-20 kullanıcı için çift işlemcili Pentium III ve üzeri, 1.5 GB bellek. 21-50 kullanıcı arası en az çift işlemcili Pentium III ve 2 GB bellek. 50 kullanıcı üzerindeki sistemlerde 4 işlemcili Pentium III Xeon, 4 GB bellek ve üzeri önerilir. Disk sistemi için RAID 5 veya RAID 10 tavsiye edilir.)
- 4 GB ve üzeri boş sabit disk alanı
- CD Rom sürücüsü

Yazılım

- MS SQL Server 7.0 Service Pack 4 veya MS SQL Server 2000 Service Pack 3a
- MS Windows NT Server 4.0 Service Pack 6 ve üzeri (MS Windows 2000/2003 Server)
- MS Internet Explorer 5.5 ve üzeri

*** SQL Server 7.0 ve 2000 Standart Edition, en fazla 2 GB belleği destekler. 2-8 arası bellek kullanımı için SQL Server 7.0 veya 2000 Enterprise Edition sürümü kullanılmalıdır.

*** Sunucu üzerinde bir başka "server" uygulaması (örn. Microsoft Exchange Server) çalıştırılmamalıdır. Bu tip uygulamalar için ayrı bir sunucu kullanılmalıdır.

İstemci :

Donanım

- Intel ve Intel uyumlu işlemci (Tavsiye edilen Pentium III 500 ve üzeri)
- En az 64 MB Bellek (Tavsiye edilen 128 MB ve üzeri)

Yazılım

- MS Windows 2000 Professional ve üzeri (Windows XP/2000/2003)
- MS SQL Server istemci yazılımı
- MDAC 2.71 ve üzeri (OLE DB yazılımı)